

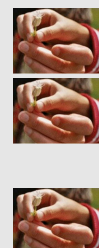

REFERENCIAL DE FORMAÇÃO - FORMAÇÃO TECNOLÓGICA

EM VIGOR



Área de Educação e Formação

762 . Trabalho Social e Orientação

Código e Designação
do Referencial de
Formação

762176 - Animador/a Sociocultural

Nível de Qualificação do QNQ: 4

Nível de Qualificação do QEQ: 4

Modalidades de
Educação e Formação

Educação e Formação de Adultos **Formação Modular**

Cursos de Aprendizagem
Cursos Profissionais

Publicação e atualizações

Publicado no Despacho n.º13456/2008, de 14 de Maio, que aprova a versão inicial do Catálogo Nacional de Qualificações.

1ª Atualização publicada no Boletim do Trabalho do Emprego (BTE) nº 48 de 29 de Dezembro de 2012 com entrada em vigor a 29 de Março de 2013.

2ª Atualização publicada no Boletim do Trabalho do Emprego (BTE) nº 17 de 08 de Maio de 2014 com entrada em vigor a 08 de Maio de 2014.

Observações

1. Referencial de Formação Global

Formação Tecnológica ²

Código		UFCD pré-definidas	Horas
4251	1	A comunidade - partilha e pertença	25
4252	2	A família como realidade cultural	25
4253	3	Organizações de apoio à comunidade	25
4254	4	Integração social e trabalho	25
4255	5	Desenvolvimento pessoal e social - o papel da escola	25
4256	6	Juventude e grupo de pares	25
4257	7	Cidadania e globalização	25
4258	8	Direito social	25
4259	9	Intervenção sociocultural e representação social da diferença	25
4260	10	Trabalho de projeto comunitário - fundamentos	50
4261	11	Trabalho de projeto comunitário - metodologia	50
4262	12	Trabalho de projeto comunitário - avaliação	50
4263	13	Corpo e movimento	25
4264	14	Expressão plástica - técnicas e materiais	25
4265	15	Mundo dos sons	25
4266	16	Comunicação visual	50
4267	17	Jogo dramático	25
4268	18	Corpo e gesto	25
4269	19	Oficina de expressão plástica	50
4270	20	Expressão vocal e instrumental	25
4271	21	Oficina de expressão dramática	25
4272	22	Corpo e simbolismo	25
4273	23	Atelier musical	25
4274	24	Comunicação visual - fotografia e vídeo	25
4275	25	Quotidiano cénico	25
4276	26	História da animação sociocultural	25

4277	27	Animação sociocultural e deontologia	25
4278	28	Animador - perfil e estatuto profissional	25
4279	29	Animação sociocultural - áreas de intervenção	50
4280	30	Animação sociocultural - contextos e práticas	50
4281	31	Projeto de animação sociocultural - implementação	50
4282	32	Projeto de animação sociocultural - avaliação	50
4283	33	Saúde e socorrismo	25
0349	34	Ambiente, Segurança, Higiene e Saúde no Trabalho - conceitos básicos	25
Total:			1075

Para obter a qualificação de Animador/a Sociocultural, para além das UFCD pré-definidas, **terão também de ser realizadas 175 horas da Bolsa de UFCD (75 horas da Área A de UFCD e 100 horas da Área B de UFCD)**

Bolsa de UFCD

Código		Área A UFCD	Horas
4285	35	Música, som e meios técnicos	25
4286	36	Realização plástica do espetáculo	25
4287	37	Arte, património e tradição	25
4288	38	Dança contemporânea	25
4289	39	O jogo	25
4290	40	Animação de rua - técnicas circenses	25
7852	41	Perfil e potencial do empreendedor – diagnóstico/ desenvolvimento	25
7853	42	Ideias e oportunidades de negócio	50
7855	43	Plano de negócio – criação de pequenos e médios negócios	50
7854	44	Plano de negócio – criação de micronegócios	25
8598	45	Desenvolvimento pessoal e técnicas de procura de emprego	25
8599	46	Comunicação assertiva e técnicas de procura de emprego	25
8600	47	Competências empreendedoras e técnicas de procura de emprego	25
Total:			375

Código		Área B UFCD	Horas
4291	48	Animação sócio-educativa	25
4292	49	Animação para a terceira idade	25
4293	50	Intervenção em espaços culturais	25
4294	51	Animação ambiental e de património	25
4295	52	Animação turística e desportiva	25
4296	53	Associativismo e animação	25
4297	54	Animação e desenvolvimento comunitário	25
4298	55	Gestão de projetos de animação	25
4299	56	Animação de bibliotecas	25
7852	57	Perfil e potencial do empreendedor – diagnóstico/ desenvolvimento	25
7853	58	Ideias e oportunidades de negócio	50
7854	59	Plano de negócio – criação de micronegócios	25
7855	60	Plano de negócio – criação de pequenos e médios negócios	50
8598	61	Desenvolvimento pessoal e técnicas de procura de emprego	25
8599	62	Comunicação assertiva e técnicas de procura de emprego	25
8600	63	Competências empreendedoras e técnicas de procura de emprego	25
Total:			450
Carga Horária Total da Formação Tecnológica			1250

- No caso dos cursos de **Educação e Formação de adultos (EFA) e nas formações modulares certificadas**, à carga horária da formação tecnológica podem ser acrescidas 210 horas de formação prática em contexto de trabalho, sendo esta de carácter obrigatório para o adulto que não exerça atividade correspondente à saída profissional do curso frequentado ou uma atividade profissional numa área afim.
- No caso dos cursos de **Aprendizagem**, parte das UFCD que integram a formação tecnológica pode ser desenvolvida na formação prática em contexto de trabalho, de acordo com as orientações para o desenvolvimento desta componente de formação, disponíveis em www.iefp.pt

¹ Os códigos assinalados a laranja correspondem a UFCD comuns a dois ou mais referenciais, ou seja, transferíveis entre referenciais de formação.

² À carga horária da formação tecnológica podem ser acrescidas 210 horas de formação prática em contexto de trabalho, sendo esta de carácter obrigatório para o adulto que não exerça atividade correspondente à saída profissional do curso frequentado ou uma atividade profissional numa área afim.